

장애인일자리사업 참여신청서

- 이해하기 쉬운 문서 -

대답할 부분의 안 표시 하세요.
어렵거나 모르는 내용은 담당자에게 물어보세요.

1. 원하는 일자리가 무엇입니까?

• 일반형 일자리

- 하루에 8시간 일하기
(1주일에 40시간 일하기)
- 8시간 보다 짧게 일하기
(1주일에 20시간 일하기)



• 복지 일자리

- 참여형(1주일에 14시간 보다 짧게 일하기)
- 특수교육 - 복지연계형
(1주일에 14시간 보다 짧게 일하기)

• 특화형 일자리

- 발달장애인 요양보호사 보조
(1주일에 25시간 일하기)
- 시각장애인 안마사 파견사업
(1주일에 25시간 일하기)

2. 나에 대해 알려주세요.

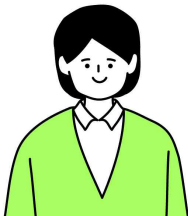

- 이 름 : _____
- 집 전화번호 : _____
- 휴대폰 번호 : _____

- 이메일 주소 : _____
- 주민등록번호 : _____
- 나이 : 만 _____ 살 • 성별 : 남자 여자
- 주소 _____
- 장애유형 : _____ • 장애정도 : _____
- 특수교육 대상자입니까? 네 아니오
- 기초생활보장 수급자나 차상위입니까?
 기초생활보장 수급자 차상위
 수급자, 차상위 아님
 잘 모르겠음(모르는 내용은 담당자에게 물어보세요)
- 주로 이동하는 방법
 걸어 다님 지하철, 버스 승용차 다른 방법
- 시설장애인자립지원체계 구축 시범사업 대상자입니까?
 네 아니오
 잘 모르겠음(모르는 내용은 담당자에게 물어보세요)
- 여성가장 입니까?
 네 아니오
 잘 모르겠음(모르는 내용은 담당자에게 물어보세요)
- 취업지원대상자 입니까?
 네 아니오
 잘 모르겠음(모르는 내용은 담당자에게 물어보세요)

3. 공부하고 일한 경험을 알려주세요.

- 마지막에 졸업한 학교를 알려주세요.



- 학교 안다님
- 초등학교 중학교
- 고등학교 전문대학교
- 대학교 대학원

* 아직 학교를 다니고 있고, 2023년에 졸업합니다.

- 고등학교를 졸업합니다.
- 대학교를 졸업합니다.

- 직장을 다니기 위해 받았던 직업훈련, 직업교육을 알려주세요.

	다닌 기관 이름	다닌 기간	배운 내용

- 예전에 다녔던 직장을 알려주세요.

	다닌 회사 이름	회사 다닌 기간	했던 일

- 가지고 있는 자격증, 면허증을 알려주세요.



4. 컴퓨터로 할 수 있는 일은 무엇입니까?
(할 수 있는 것에 모두 √ 표시 하세요)

- 문서 쓰기 엑셀 사용하기
 인터넷하기
 그 밖에 할 수 있는 일 _____



5. 사업자등록을 했습니까?

- 했습니다. 안 했습니다.

* 사업자등록은 내 이름으로 된 회사나 가게가 있는 것을 말합니다.

장애인일자리사업



6. 예전에 장애인일자리사업에 참여한 적 있습니까?

- 참여한 적 있습니다.
 참여한 적 없습니다.

(기간 : _____ 했던 일 : _____)



7. 지금 일을 하고 있습니까?

- 하고 있습니다. 안 하고 있습니다.

○○○ 일자리사업



8. 지금 하는 일이 나라에서 지원하는 일자리
입니까?

그렇습니다. 그렇지 않습니다.

(하는일 : _____)

* 나라에서 지원하는 일자리는 공공근로, 자활,
노인일자리, 청년일자리, 사회적기업일자리
등입니다.

9. 장기요양등급을 받았습니까?

받았습니다. 받지 않았습니다.

* 장기요양등급은 어르신이 몸이 불편해 다른
사람의 지원이 필요할 때 받는 것입니다.



10. 어떤 직업을 갖고 싶습니까?

1) _____

그 직업과 관련한 자격증이 있습니까? 있습니다. 없습니다.

그 직업과 관련한 일을 해본 적이 있습니까?

있습니다. 없습니다.

2) _____

그 직업과 관련한 자격증이 있습니까? 있습니다. 없습니다.

그 직업과 관련한 일을 해본 적이 있습니까?

있습니다. 없습니다.

11. 장애인일자리사업으로 일하면서 상을 받은 적이 있습니까?

있습니다. 없습니다.

* 보건복지부장관상, 한국장애인개발원장상을 말합니다.

장애인일자리사업에 참여하고 싶어서 신청합니다.

여기에 적은 내용은 모두 사실입니다.

나에 대한 개인정보 중 몇 가지는 장애인일자리 사업을 위해 사용하는 것에 동의합니다.

2023년 월 일

신청하는 사람

(사인 도는 도장)

(사업수행기관 이름) 대전광역시립장애인종합복지관 에게

함께 내는 서류

1. 참여자 정보 확인서 1부.
2. 개인정보 수집·이용 및 목적 외 이용·제 3자 제공안내 동의서 1부.
3. 그 외 해당자에 한해 제출해야 하는 서류(모집 공고문 참조) 각 1부.

참여자 정보 확인서

참여자 성명: _____

연락처: _____

구분	확인사항	
사업자등록증 유무	<input type="checkbox"/> 있음	<input type="checkbox"/> 없음
장애인등록 여부	<input type="checkbox"/> 있음	<input type="checkbox"/> 없음
장기요양등급 판정 여부	<input type="checkbox"/> 있음	<input type="checkbox"/> 없음
미취업 상태 여부	<input type="checkbox"/> 취업	<input type="checkbox"/> 미취업
임직원 겸임 여부*	<input type="checkbox"/> 해당	<input type="checkbox"/> 미해당

* 일자리사업 수행기관 또는 배치기관의 법인, 기관단체의 대표, 임직원 겸임 여부

※ 위 내용이 사실과 다를 경우, 선발이 취소되거나
장애일자리사업 참여가 즉시 중단 조치될 수 있음을 확인함.

신청인:

(서명 또는 인)

2023 년 월 일

대전광역시립장애인종합복지관장 귀하

개인정보 수집·이용 및 목적 외 이용·제3자 제공 안내 및 동의서

- 이해하기 쉬운 문서 -

대전광역시립장애인종합복지관은 장애인일자리사업과 관련하여 나의 개인정보를 아래와 같이 가져가고, 사용하고 다른 기관에게 줄 수 있습니다.

여기에 적힌 것을 충분히 읽어보고 나서 사인해 주시기 바랍니다.

1. 사용하는 개인정보를 알려드립니다.

[개인정보를 사용하는 이유]

- ① 내가 누구인지 확인할 때 씁니다.
- ② 장애인일자리사업에 참여하는 사람을 뽑고, 지원하는 일에 씁니다.
- ③ 장애인일자리사업에 참여 할 수 있는지 알아볼 때 씁니다.
- ④ 개인정보를 컴퓨터에 입력해서 관리하기 위해 씁니다.
- ⑤ 장애인일자리가 더 좋아지도록 연구, 조사하는데 씁니다.
- ⑥ 장애인일자리사업이 얼마큼 좋았는지 물어보기 위해서 씁니다.
- ⑦ 범죄를 저질렀는지 알아보기 위해 씁니다.

[기관이 사용하는 개인정보]

- ① 이름, 주민등록번호, 외국인등록번호, 주소, 전화번호, 이메일 주소, 다녔던 학교, 했던 일, 졸업했는지, 자격증이 있는지, 직업훈련 등을 했는지를 물어봅니다.
- ② 장애인일자리사업에 참여하고 있는지, 받는 돈이 얼마인지 알아봅니다.
- ③ 장애유형, 장애등급, 장기요양등급, 기초생활보장 수급자인지 알아봅니다.
- ④ 통장계좌번호, 장애인일자리사업에서 어떤 일을 하는지, 일하는 것을 적은 내용, 월급을 얼마큼 받았는지, 4대보험(국민연금, 고용보험,

건강보험, 산재보험)에 들었는지, 일자리사업 참여할 때 약속한 내용 등을 알아봅니다.

* 아래의 정보는 컴퓨터에 입력해서 관리합니다.

- 이름, 주민등록번호, 외국인등록번호, 주소, 전화번호, 성별, 기관 이름, 하는 일, 이메일 주소, 다닌 학교, 했던 일, 졸업했는지, 자격증이나 면허증, 장애유형과 장애정도, 장기요양등급, 기초생활수급자, 4대보험 가입번호, 참여일자, 종료일자 등

[개인정보 사용과 관련된 법]

- 장애인복지법시행령 제13조의2 : 장애인일자리사업의 실시
- 장애인복지법시행령 제45조의2 : 민감정보 및 고유식별정보의 처리
- * 위의 두 가지 법에 따라 주민등록번호와 민감정보를 사용합니다. (민감 정보는 장애유형, 장애정도, 기초생활보장 수급자인지 등을 말합니다)

[개인정보를 사용하는 기간]

- 장애인일자리사업을 마친 날부터 5년 동안 갖고 있습니다.
- 5년이 지나면 개인정보를 바로 지웁니다.

2. 개인정보를 다른 기관이 사용합니다.

- 사용하는 정보 : 이름, 주민번호, 외국인등록번호, 성별, 주소, 전화번호 등 신청서에 쓴 개인정보를 사용합니다.
- 사용하는 기간 : 장애인일자리를 마친 날부터 5년(혹은 준영구) 동안 가지고 있습니다. (혹은 준영구)이 지나면 개인정보를 바로 지웁니다.

